

INDICE COYUNTURAL DE LA CONSTRUCCIÓN DE LA C.A. DE EUSKADI (ICC) 1^{er} TRIMESTRE DE 2012

El Índice Coyuntural de la Construcción de la C.A. de Euskadi descendió un 22,4% en el primer trimestre de 2012

Respecto al trimestre anterior bajó un 7,4%

Según el Índice Coyuntural de la Construcción en la C.A. de Euskadi este sector experimentó un descenso nominal interanual del 22,4% en el primer trimestre del año 2012, en términos homogéneos de calendario laboral, según datos elaborados por EUSTAT.

Una vez corregidos los efectos estacionales, en este primer trimestre de 2012 el Índice de la Construcción bajó un 7,4% sobre el cuarto trimestre de 2011.

Gráfico 1. Crecimiento trimestral interanual del Índice Coyuntural de la Construcción corregido de la C.A. de Euskadi. Total, Edificación y Obra Civil. (%)

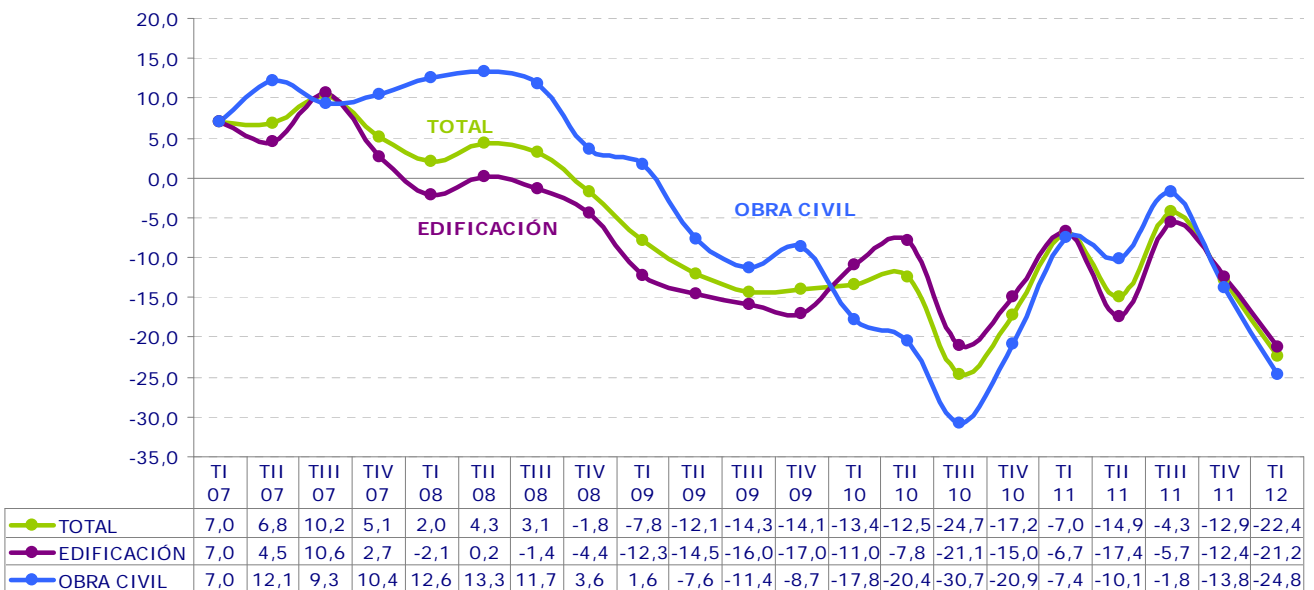

Fuente: Eustat. Índice coyuntural de la construcción de la C.A. de Euskadi. (ICC)

La caída del índice de la Construcción, en el primer trimestre de 2012, se debió al comportamiento negativo tanto del subsector de Edificación, que experimentó una bajada interanual del 21,2%, como del subsector de Obra Civil, que sufrió una caída del 24,8%.

En términos intertrimestrales, si se compara la actividad del sector en el primer trimestre de 2012 con respecto al trimestre anterior, el subsector de Edificación marca una evolución negativa del 6,9%, y la Obra Civil registra un descenso del 8,5%.

El empleo del sector de la Construcción experimentó un descenso del 3,9% en comparación con el cuarto trimestre de 2011 y un descenso del 12,2% con respecto al mismo trimestre del año anterior.

Tabla 1: Índice Coyuntural de la Construcción. C.A. de Euskadi. 1º trimestre 2012. Tasas de variación (%). Datos provisionales.

Concepto	Corregido de Efecto Calendario		Desestacionalizado	
	1º tr12 / 1º tr11	At / At-1 (1)	1º tr12 / 4º tr11	4º tr11 / 3º tr11
Índice de producción	-22,4	-22,4	-7,4	-5,7
Edificación	-21,2	-21,2	-6,9	-6,0
Obra Civil	-24,8	-24,8	-8,5	-5,3
Índices de personal ocupado	-	-	-3,9	-3,8

(1) Tasa de variación ineranual del período acumulado desde el primer trimestre hasta el último trimestre del año t sobre el mismo período del año t-1

Fuente: Eustat. Índice coyuntural de la construcción de la C.A. de Euskadi. (ICC)

Para más información:

[Euskal Estatistika-Erakundea / Instituto Vasco de Estadística](#)

C/ Donostia-San Sebastián, 1 01010 Vitoria-Gasteiz

Tlf:+34-945-01 75 00 Fax:+34-945-01 75 01 E-mail: eustat@eustat.es

Persona de contacto: Gerardo Pérez Aja

Tlf:+34-945-01 75 06 Fax:+34-945-01 75 01

[Más notas de prensa sobre Índice coyuntural de la construcción \(ICC\)](#)

[Banco de datos sobre Índice coyuntural de la construcción \(ICC\)](#)