



Nota de prensa de 3/2/2003

**ESTADÍSTICA SOBRE ACTIVIDADES EN INVESTIGACIÓN Y DESARROLLO TECNOLÓGICO (I+D) Año 2001**

## EL GASTO EN I+D RESPECTO AL PIB DE GIPUZKOA (1,54%) SUPERA A BIZKAIA (1,49%) Y A ALAVA (1,40%) EN 2001

La financiación privada de los recursos dedicados a I+D en las empresas se sitúa a la altura de países como EE.UU., Suiza y Suecia en los tres territorios.

En el año 2001 se invirtieron en la C. A. de Euskadi un total de 619 millones de euros en actividades de Investigación Científica y Desarrollo Tecnológico (I+D). De este gasto, corresponden a Bizkaia 311 millones (50,2%), 213 a Gipuzkoa (34,3%) y 95 a Alava (15,5%), según datos territoriales facilitados por Eustat por primera vez. Sin embargo, si comparamos el gasto en I+D con respecto al PIB de los distintos Territorios Históricos, cabe destacar el esfuerzo de Gipuzkoa que destina un 1,54%, Bizkaia alcanza el 1,49% y Alava el 1,40%.

La cifra del 1,5% de gasto en I+D respecto al PIB marca la frontera entre los países que realizan un esfuerzo considerable en investigación de los que realizan bajas inversiones, por lo tanto, Bizkaia y Gipuzkoa se sitúan al nivel de países como Alemania, Francia, Dinamarca, Reino Unido, Noruega, Austria, Islandia y Canadá.

### GASTO EN I+D. 2001.

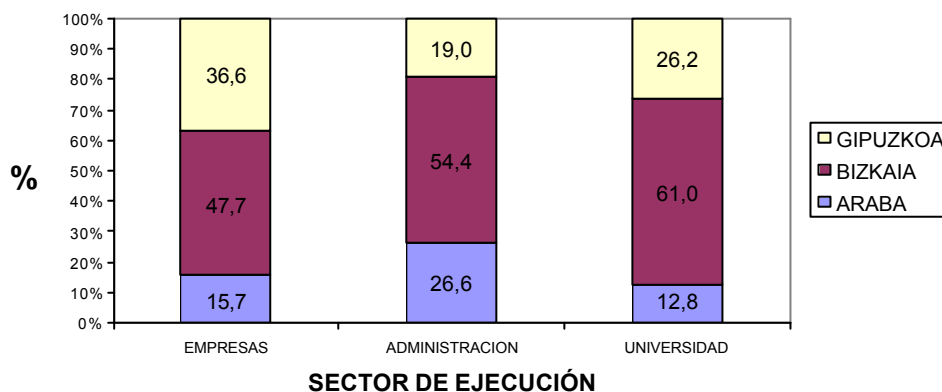

Fuente: EUSTAT

Respecto al sector de ejecución, cada Territorio Histórico presenta diferentes peculiaridades. En Alava es muy importante el peso del gasto del sector administración pública, debido a la concentración de diversos organismos dependientes de la administración, el menor gasto en empresas y el poco peso de la universidad.

En Gipuzkoa, sin embargo, el sector con menor gasto es el de administración, pero se eleva de forma importante en el sector empresas, como consecuencia de su específico tejido empresarial, y mantiene un alto nivel en el sector universitario por la alta proporción de facultades tecnológicas.

Respecto a Bizkaia, su gasto en todos los sectores es elevado, pero destaca el sector universidad, principalmente porque las Facultades de Ciencias de la Universidad del País Vasco están concentradas en el campus de Leioa.

La disciplina científica en que se realiza mayor gasto y que emplea al mayor número de personal en todos los territorios históricos es la de ingeniería y tecnología; la mayor aportación se produce en Gipuzkoa, donde alcanza la cifra del 85,2% respecto a su gasto total en i+d; Alava, con el 82%, se sitúa en segundo lugar, mientras en Bizkaia esta disciplina agrupa el 74,5% del gasto de i+d.

Desde el punto de vista de la naturaleza del gasto, de los 78 millones de gasto de capital realizados en la C.A. de Euskadi, cabe destacar que el 46% correspondió a Gipuzkoa, especialmente en empresas y universidades, frente a un 40% en Bizkaia y un 14% en Alava.

La importancia de la financiación privada (66%) sitúa a todos los territorios históricos por encima de la media estatal (47,2%) y a la altura de países como EE.UU., Suiza y Suecia, en cuanto a recursos dedicados a investigación por las empresas.

En relación a la participación de la mujer en actividades de I+D, del total de personal en Alava y Bizkaia el 29% son mujeres, en Gipuzkoa el 24%. Ambos porcentajes son inferiores a la media estatal que está en el 33%, fundamentalmente por su escasa presencia en el sector empresas.

### INDICADORES DE I+D TERRITORIALES

	<b>Alava</b>	<b>Bizkaia</b>	<b>Gipuzkoa</b>	<b>C.A. de Euskadi</b>	<b>ESPAÑA</b>	<b>UNION EUROPEA-15</b>
	<b>2001</b>	<b>2001</b>	<b>2001</b>	<b>2001</b>	<b>2001</b>	<b>2000</b>
<b>GASTOS I+D (%)</b>						
Sobre PIB	1,40	1,49	1,54	1,49	0,96	1,93
<b>GASTOS I+D (%)</b>						
<b>SEGÚN FINANCIACION</b>						
Empresas	70,7	63,3	67,7	66,0	47,2	55,5
Administración	26,9	26,7	26,4	26,6	39,9	35,0
Otras fuentes	0,0	0,1	0,2	0,1	5,2	2,2
Extranjero	2,4	10,0	5,6	7,3	7,7	7,3
<b>PERSONAL DEDICADO</b>						
<b>A I+D EN E.D.P. (*)</b>						
Personal total	1.454	5.274	3.893	10.621	125.750	1.716.637
Investigadores	705	3.102	2.002	5.809	80.081	919.318

(\*) E.D.P.: Equivalencia a dedicación plena

**Fuente: C.A. de Euskadi y Territorios Históricos: EUSTAT**  
**España: INE**  
**Unión Europea: EUROSTAT**

Para más información, llame a:

	Euskal Estatistika Erakundea / Instituto Vasco de Estadística Donostia-San Sebastián, 1 01010 Vitoria-Gasteiz Tlf:+34-945-01 75 00 Fax:+34-945-01 75 01 E-mail: <a href="mailto:eustat@eustat.es">eustat@eustat.es</a> <b>Persona de contacto: Susana Rabuñal Mol</b> Tlf:+34-945-01 75 48 Fax:+34-945-01 75 01